

ENOVIS
CASE STUDY //

ENOVIS: NUOVO SITO WEB, GESTIONE EVOLUTA E MASSIMA ACCESSIBILITÀ WCAG

Redesign sito web Enovis post-acquisizione: adattamento UX/UI, CMS evoluto e conformità continua alle normative WCAG, per una gestione accessibile e un'identità digitale rinnovata.

CLIENTE //

enovisTM

Enovis è un'azienda di riferimento nel settore medicale, specializzata in **soluzioni ortopediche** e tecnologie per la riabilitazione. Grazie all'acquisizione di **Lima Corporate**, unita a un percorso costante di innovazione, Enovis offre dispositivi avanzati, servizi digitali evoluti e particolare attenzione agli standard di qualità, accessibilità e benessere di ogni singolo paziente.

KICKOFF

SITUAZIONE //

L'azienda aveva la necessità di **rinnovare** la propria **presenza digitale** a seguito dell'acquisizione di Lima Corporate, integrando contenuti e funzionalità in una piattaforma web allineata ai **nuovi obiettivi corporate**. Il focus principale era garantire la "**conformità continua**" alle normative di **accessibilità WCAG** e offrire una gestione dei contenuti ottimizzata tramite

l'**evoluzione** dell'attuale **CMS**. L'obiettivo era facilitare la fruizione delle informazioni per professionisti e pazienti, migliorando la user experience, la sicurezza e la facilità d'uso. Da queste esigenze nasce il progetto di **redesign completo del sito**, sviluppato con particolare attenzione alla piena **conformità ai requisiti** previsti dall'**European Accessibility Act**.

COMPETENZE //

- > Alpine
- > Tailwind
- > CI/CD con test automatici
- > UX/UI Design

OBIETTIVI //

- > **Consolidare l'architettura digitale Enovis**, integrando strutture e contenuti dopo l'acquisizione Lima per una nuova identità aziendale centralizzata.
- > **Implementare controlli automatici di accessibilità in CI/CD**, abilitando una validazione continua secondo WCAG e regolamentazioni UE.
- > **Ottimizzare il CMS** con **moduli riusabili** e gestione avanzata delle variabili, migliorando la **scalabilità**.
- > **Automatizzare reportistica delle verifiche WCAG**, condivisa in tempo reale tra sviluppatori e QA per riduzione delle regressioni.
- > **Migliorare la UX globale su ogni device** con flussi certificati, in linea con l'European Accessibility Act e best practice UX/UI.
- > **Rafforzare monitoring e rapidità dei rilasci**, garantendo continuità operativa e qualità applicativa.



ATTIVITÀ

Problemi con le WCAG? Ecco come abbiamo riprogettato il sito Enovis per coniugare accessibilità, gestione e brand identity

01 // ANALISI INFRASTRUTTURALE E CONTENUTI POST ACQUISIZIONE LIMA

L'avvio del progetto di **restyling del sito Enovis** è stato segnato da una meticolosa **analisi infrastrutturale** della piattaforma digitale preesistente.

In questa fase, Beliven ha esaminato in profondità tutte le **componenti architettoniche**, valutando attentamente l'impatto dell'**integrazione dei contenuti** provenienti da Lima. Particolare attenzione è stata dedicata all'**interoperabilità tra moduli esistenti ed elementi acquisiti**, così da ottimizzare la mappa informativa e la coerenza semantica.

Il lavoro preparatorio ha incluso la **revisione** strutturata dei **flussi di navigazione**, la razionalizzazione degli asset digitali e il **consolidamento** della **brand identity aggiornata**. La mappatura delle aree critiche ha permesso di identificare i punti di intervento necessari per **umentare l'efficienza**, **l'accessibilità** e la **scalabilità futura**, garantendo che la piattaforma fosse pronta ad accogliere nuove funzionalità senza compromettere performance, sicurezza e compliance.

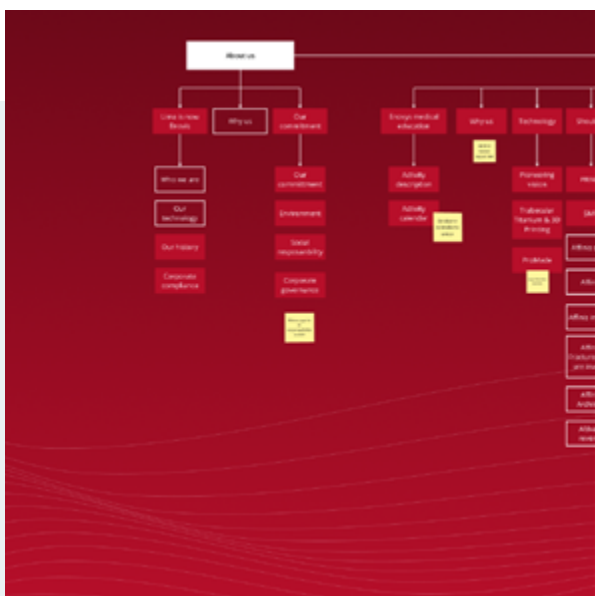

02 // ACCESSIBILITÀ GARANTITA E MONITORATA COSTANTEMENTE

Nel restyling del sito Enovis, la **conformità alle linee guida WCAG** è stata assicurata mediante l'implementazione di **test di accessibilità automatizzati**, integrati in un flusso di **Continuous Integration e Continuous Delivery (CI/CD)**.

Ogni modifica al codice genera output dettagliati che vengono condivisi in tempo reale con il team di sviluppo software, rendendo immediatamente visibili eventuali problemi o regressioni e consentendo **interventi rapidi e mirati** prima che il software venga rilasciato. Il **sistema automatizzato**, avviato **su ogni release**, assicura risultati più precisi e affidabili rispetto ai test manuali.

Grazie a questo workflow, la **diagnosi delle criticità** avviene già **in fase di sviluppo** e la pubblicazione è subordinata al superamento di tutti i livelli di validazione. L'approccio adottato migliora la qualità operativa, garantisce **standard di inclusione elevati** e rafforza il posizionamento digitale di Enovis nel settore medicale.

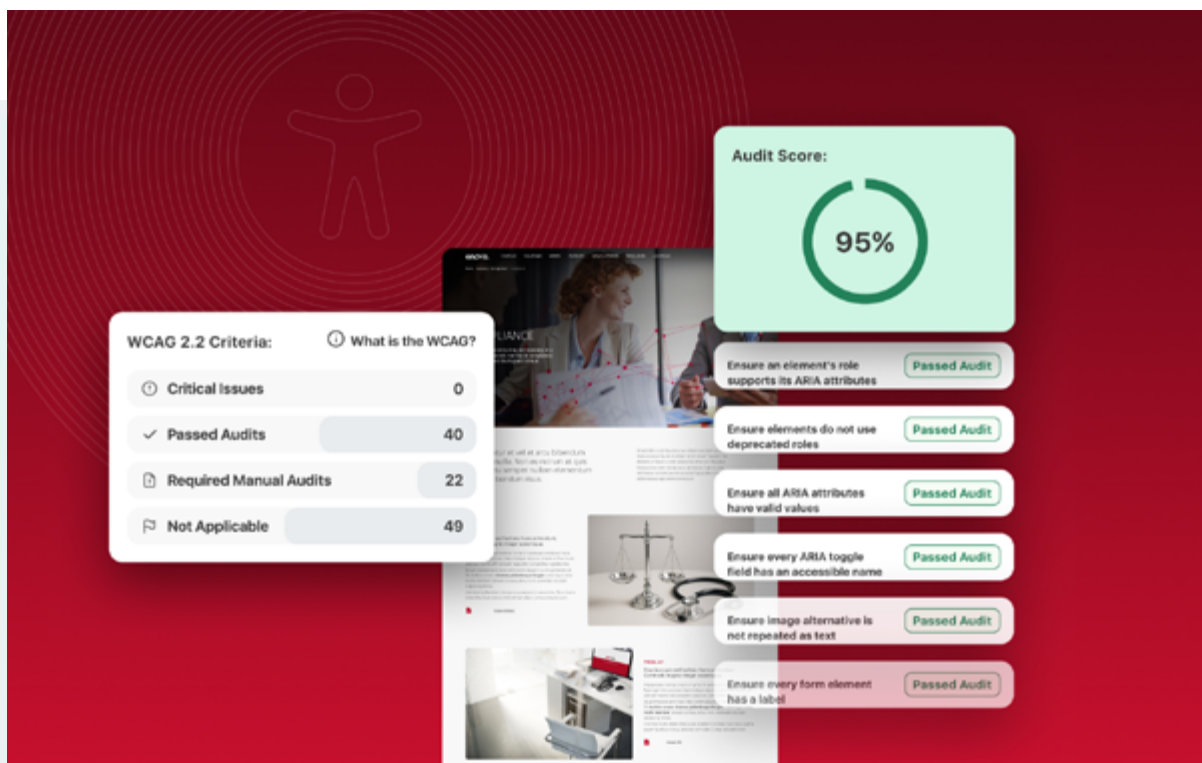

03 // ARCHITETTURA UX/UI CON LOGICHE AVANZATE

Il processo di adattamento della navigazione e dei contenuti del sito Enovis si è basato sulla strutturazione di un'**architettura informativa** ricca di livelli e sotto-livelli, **flessibile nell'accogliere i nuovi contenuti**. Ogni sezione è stata progettata per rispondere con precisione alle esigenze delle **diverse audience**, mantenendo un'attenzione costante agli standard WCAG per la **piena accessibilità**. La revisione ha garantito, inoltre, un'elevata usabilità globale, assicurando una consultazione efficace **su ogni device**.

04 // CMS EVOLUTO

Nell'evoluzione del CMS Enovis, Beliven ha implementato un **approccio** fortemente **modulare**, **massimizzando il riuso** del maggior numero possibile **di sezioni e componenti dell'infrastruttura esistente**. L'integrazione di modalità avanzate per la gestione delle variabili, strettamente correlate ai requisiti WCAG, ha facilitato la **conformità normativa** e semplificato i processi di manutenzione. Questa scelta architettonica ha consentito di abbattere drasticamente le tempistiche operative e l'effort uomo/ore, ottimizzando la gestione dei costi e aumentando l'efficienza. Tutta la **progettualità** è stata pianificata e **portata a termine in meno di sei mesi**.

The screenshot displays the 'MANAGE' interface of the CMS. On the left is a navigation sidebar with options like Dashboard, Users, Subscribers, News, Press Release, Milestone, Privacy Policy, Events, Products, Seminars, Users app, Materials, Clinical form, Segments, and Calendar. The main area shows a 'CALENDAR' view with a table of courses. Two pop-up windows are overlaid on the calendar.

Title	Period	Visibility	Category	Type of course	Last edit
The Knee Kinematics Meeting	18/04/2024 11:00 - 19/06/2024 11:00	All	Course	Scientific Course	giugno 28 agosto 2025, 10:15
MO.S.A.I.C. - Modular Shoulder Arthroscopy International Course	17/04/2024 07:00 - 18/04/2024 10:30	All	Course	Scientific Course	giugno 28 agosto 2025, 10:17
Enabling Technologies SkillsLAB: ARVIS Shoulder SkillsLAB	14/09/2024 16:30 - 15/10/2024 11:00	All	Course	SkillsLAB	martedì 12 agosto 2025, 9:16
Enabling Technologies SkillsLAB: ARVIS Knee SkillsLAB	24/09/2024 16:30 - 25/09/2024 11:00	All	Course	SkillsLAB	martedì 12 agosto 2025, 9:17
Enabling Technologies SkillsLAB: ARVIS Shoulder SkillsLAB	27/05/2024 16:30 - 28/05/2024 11:00	All	Course	SkillsLAB	martedì 12 agosto 2025, 9:21
Enabling Technologies SkillsLAB: ARVIS Knee SkillsLAB	18/03/2024 17:00 - 19/03/2024 12:00	All	Course	SkillsLAB	martedì 12 agosto 2025, 9:20
Knee SkillsLAB: Advanced Course on Unicompartmental Knee Replacement	25/11/2024 07:00 - 25/11/2024 15:00	All	Course	SkillsLAB	lunedì 29 luglio 2025, 12:22
Knee & ARVIS SkillsLAB: Advanced Course on Primary Total Knee Replacement and Enabling Technologies	15/10/2024 12:00 - 16/10/2024 10:30	All	Course	SkillsLAB	lunedì 29 luglio 2025, 12:23
Knee & ARVIS SkillsLAB: Advanced Course on Primary Total Knee Replacement and Enabling Technologies	14/10/2024 16:30 - 15/10/2024 11:00	All	Course	SkillsLAB	lunedì 29 luglio 2025, 12:27
Knee SkillsLAB: Advanced Course on Unicompartmental Knee Replacement	25/04/2024 12:00 - 26/04/2024 10:30	All	Course	SkillsLAB	lunedì 29 luglio 2025, 9:15
Knee SkillsLAB: Advanced Course on Primary Total Knee Replacement	26/05/2024 12:00 - 26/05/2024 11:00	All	Course	SkillsLAB	lunedì 29 luglio 2025, 9:15

Pop-up 1 (top): When: 08 April 2025; Where: Ospedale Cervesi di Cattolica, Italy; Segment: Shoulder; Category: Surgeon to Surgeon; Language: Italian; Speakers: [Icons]

Pop-up 2 (bottom right): SkillsLAB **SOLD OUT!** Knee SkillsLAB: Advanced course on Unicompartmental Knee Replacement; 26 Mar 2025; ORSI Academy, Meise, Belgium; [Knee] [EK]